

Figura 1 - Situação dos Reservatórios do Sistema Integrado Nacional – Dados de 26/04/2018



Figura 3 - Situação dos Reservatórios do Sistema Paraopeba – COPASA – Dados de 27/04/2018



Figura 2- Reservatórios no Estado de Minas Gerais

SALA DE SITUAÇÃO

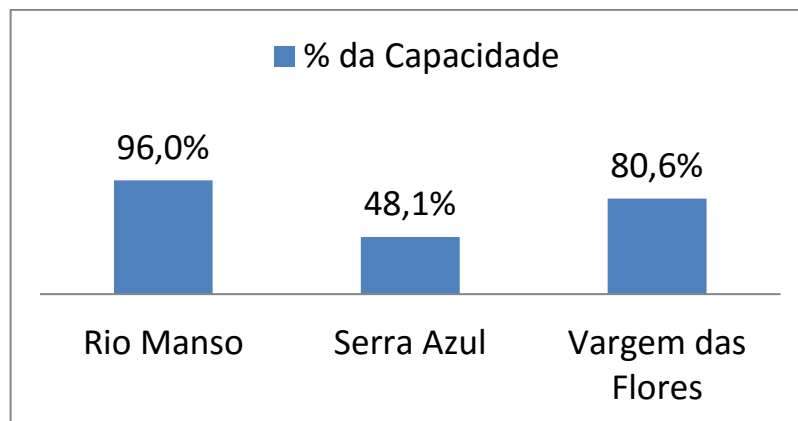
Acompanhamento dos Principais Reservatórios - MG

Tabela 1- Reservatórios do Sistema Interligado Nacional – Dados de 26/04/2018

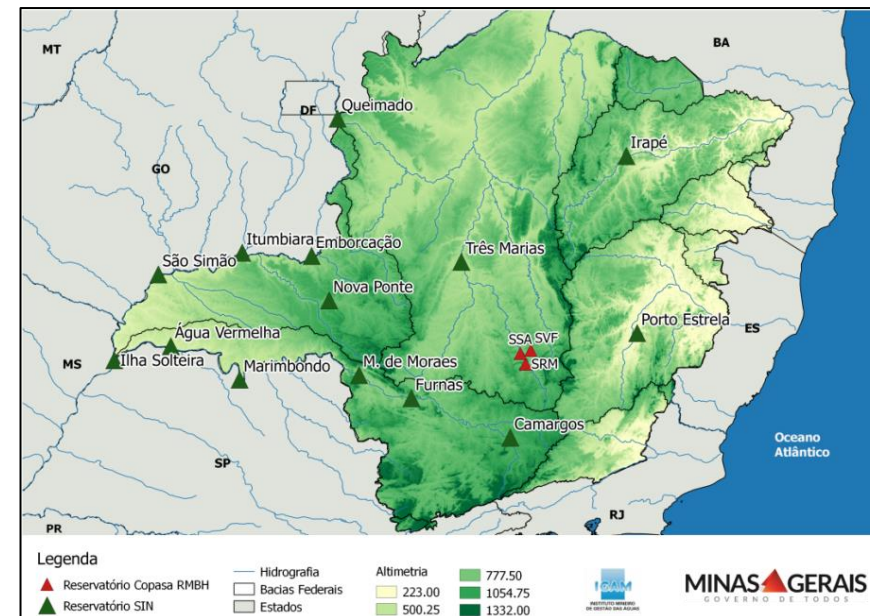
Bacia	Reservatório	Capacidade	Volume Útil Total (hm³)	Volume Morto Total (hm³)	Volume Armazenado (hm³)	% da Capacidade	Volume Útil Armazenado (hm³)	% do Volume Útil Total	Previsão de chuvas para região (para os próximos 7 dias)
GRANDE	FURNAS	22.950,00	17.217,00	5.733,00	11.501,00	50,11%	5.768,00	33,50%	1,4
	MARIMBONDO	6.150,00	5.260,00	890,00	5.088,60	82,74%	4.198,60	79,82%	0,0
	MASCARENHAS DE MORAIS	4.040,00	2.500,00	1.540,00	2.202,00	54,50%	662,00	26,48%	3,2
	ÁGUA VERMELHA	11.027,50	5.169,20	5.858,30	9.825,60	89,10%	3.967,30	76,75%	0,2
	CAMARGOS	792,00	672,00	120,00	695,6	87,83%	575,60	85,65%	0,9
PARANÁ	ILHA SOLTEIRA	21.059,30	5.515,50	15.543,80	20.161,20	95,74%	4.617,40	83,72%	0,0
PARANAÍBA	SÃO SIMÃO	12.540,00	5.540,00	7.000,00	11.547,40	92,08%	4.547,40	82,08%	1,9
	ITUMBIARA	17.027,00	12.454,00	4.573,00	12.406,40	72,86%	7.833,40	62,90%	0,0
	NOVA PONTE	12.792,00	10.380,00	2.412,00	4.836,50	37,81%	2.424,50	23,36%	7,9
	EMBORCAÇÃO	17.724,70	13.055,70	4.669,00	7.544,00	42,56%	2.875,00	22,02%	0,1
PARAOPEBA	TRÊS MARIAS	19.528,00	15.278,00	4.250,00	11.607,80	59,44%	7.357,80	48,16%	15,7
PARACATU	QUEIMADO	478,00	389,50	88,50	462	96,65%	373,50	95,89%	20,4
STO ANTÔNIO	PORTO ESTRELA	99,00	33,10	65,90	100,5	101,52%	34,60	104,53%	6,4
JEQUITINHONHA	IRAPÉ	5.963,90	3.692,80	2.271,20	3.776,00	63,31%	1.504,80	40,75%	5,2

Fonte: Agência Nacional de Águas, Sala de Situação. Relatório Diário da Situação Hidráulica – Hidrológica das Usinas hidrelétricas do SIN, Operador Nacional do Sistema.

Obs: Os dados utilizados para o boletim são brutos e estão sujeitos a consistência. Os dados são coletados diretamente do boletim de Acompanhamento dos Reservatórios do Sistema Interligado Nacional, emitido diariamente. Os dados são referentes ao dia anterior à data do boletim.

27/04/2018

SALA DE SITUAÇÃO

Acompanhamento dos Principais Reservatórios - MG

Tabela 2- Reservatório do Sistema Paraopeba – COPASA- Dados de 27/04/2018

Sistema Paraopeba							
Bacia	Reservatório	Capacidade	Volume			% da Capacidade	Capacidade Previsão de chuva para a região (para os próximos 7 dias)
			26/04/2016	27/04/2017	27/04/2018		
PARAOPEBA	Rio Manso	148.979.041,17	107.364.455,00	112.042.694,00	142.950.187,00	96,0%	5,60
	Serra Azul	87.942.447,73	29.523.935,00	31.657.240,00	42.262.741,00	48,1%	5,60
	Vargem das Flores	39.086.868,71	19.129.638,00	23.186.627,00	31.491.227,00	80,6%	3,60

Fonte: Companhia de Saneamento de Minas Gerais - COPASA - <http://www.copasatransparente.com.br> – Acesso 27/04/2018

Parceiros:



27/04/2018