

Figura 1 - Situação dos Reservatórios do Sistema Integrado Nacional – Dados de 23/03/2018



Figura 2- Reservatórios no Estado de Minas Gerais



Figura 3 - Situação dos Reservatórios do Sistema Paraopeba – COPASA – Dados de 23/03/2018

23/03/2018

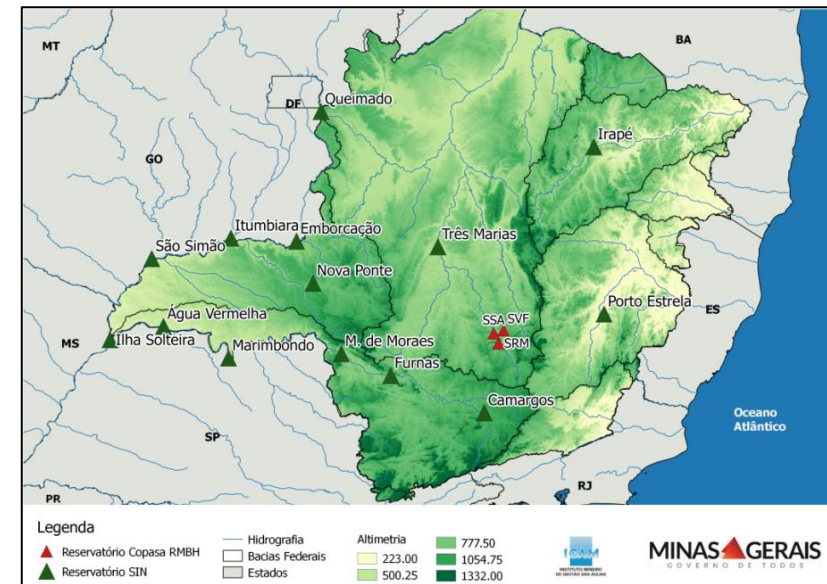
SALA DE SITUAÇÃO

Acompanhamento dos Principais Reservatórios - MG

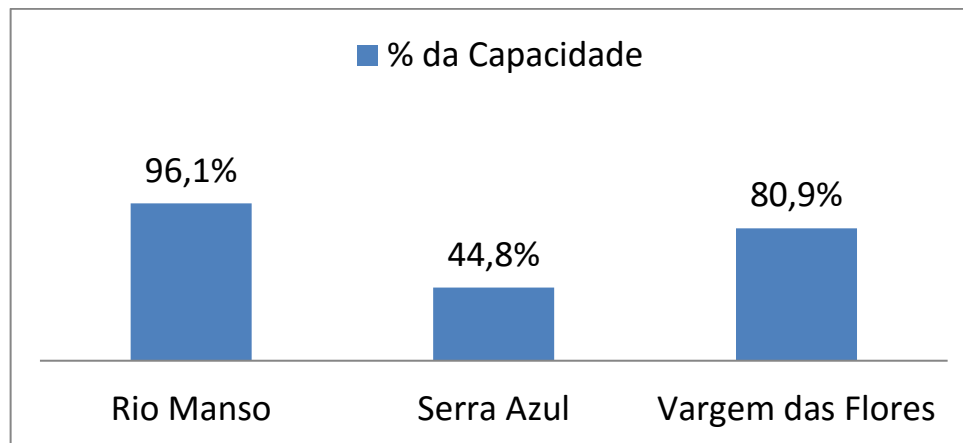
Tabela 1- Reservatórios do Sistema Interligado Nacional – Dados de 23/03/2018

Bacia	Reservatório	Capacidade	Volume Útil Total (hm ³)	Volume Morto Total (hm ³)	Volume Armazenado (hm ³)	% da Capacidade	Volume Útil Armazenado (hm ³)	% do Volume Útil Total	Previsão de chuvas para região (para os próximos 7 dias)
GRANDE	FURNAS	22.950,00	17.217,00	5.733,00	11.049,80	48,15%	5.316,80	30,88%	25,6
	MARIMBONDO	6.150,00	5.260,00	890,00	5.506,00	89,53%	4.616,00	87,76%	14,9
	MASCARENHAS DE MORAIS	4.040,00	2.500,00	1.540,00	2.175,00	53,84%	635,00	25,40%	13,9
	ÁGUA VERMELHA	11.027,50	5.169,20	5.858,30	9.336,70	84,67%	3.478,40	67,29%	9,4
	CAMARGOS	792,00	672,00	120,00	641,4	80,98%	521,40	77,59%	1,9
PARANÁ	ILHA SOLTEIRA	21.059,30	5.515,50	15.543,80	20.219,60	96,01%	4.675,80	84,78%	6,4
PARANAÍBA	SÃO SIMÃO	12.540,00	5.540,00	7.000,00	11.960,40	95,38%	4.960,40	89,54%	59,9
	ITUMBIARA	17.027,00	12.454,00	4.573,00	10.489,80	61,61%	5.916,80	47,51%	14,8
	NOVA PONTE	12.792,00	10.380,00	2.412,00	4.729,50	36,97%	2.317,50	22,33%	18,0
	EMBORCAÇÃO	17.724,70	13.055,70	4.669,00	7.292,40	41,14%	2.623,40	20,09%	5,0
PARAOPEBA	TRÊS MARIAS	19.528,00	15.278,00	4.250,00	10.999,40	56,33%	6.749,40	44,18%	59,5
PARACATU	QUEIMADO	478,00	389,50	88,50	398,9	83,45%	310,40	79,69%	22,4
STO ANTÔNIO	PORTO ESTRELA	99,00	33,10	65,90	99,3	100,30%	33,40	100,91%	28,8
JEQUITINHONHA	IRAPÉ	5.963,90	3.692,80	2.271,20	3.693,60	61,93%	1.422,40	38,52%	37,6

Fonte: Agência Nacional de Águas, Sala de Situação. Relatório Diário da Situação Hidráulica – Hidrológica das Usinas hidrelétricas do SIN, Operador Nacional do Sistema.

Obs: Os dados utilizados para o boletim são brutos e estão sujeitos a consistência. Os dados são coletados diretamente do boletim de Acompanhamento dos Reservatórios do Sistema Interligado Nacional, emitido diariamente. Os dados são referentes ao dia anterior à data do boletim.

23/03/2018

Tabela 2- Reservatório do Sistema Paraopeba – COPASA- Dados de 23/03/2018

Sistema Paraopeba							
Bacia	Reservatório	Capacidade	Volume			% da Capacidade	Previsão de chuva para a região (para os próximos 7 dias)
			23/03/2016	23/03/2017	23/03/2018		
PARAOPEBA	Rio Manso	148.979.041,17	102.551.234,00	119.019.182,00	143.174.575,00	96,1%	47,9
	Serra Azul	87.942.447,73	29.023.663,00	33.381.173,00	39.361.975,00	44,8%	47,9
	Vargem das Flores	39.086.868,71	19.774.723,00	23.907.246,00	31.626.943,00	80,9%	27,4

Fonte: Companhia de Saneamento de Minas Gerais - COPASA - <http://www.copasatransparente.com.br> – Acesso 23/03/2018

Parceiros:



23/03/2018

