

Figura 1 - Situação dos Reservatórios do Sistema Integrado Nacional – Dados de 19/10/2017



Figura 2 - Reservatórios no Estado de Minas Gerais



Figura 3 - Situação dos Reservatórios do Sistema Paraopeba – COPASA – Dados de 20/10/2017

20/10/2017

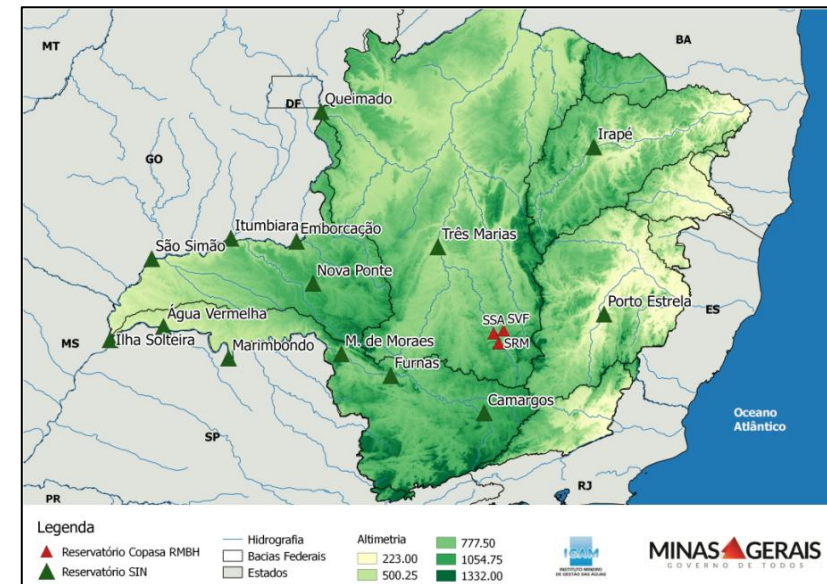
# SALA DE SITUAÇÃO

## Acompanhamento dos Principais Reservatórios - MG

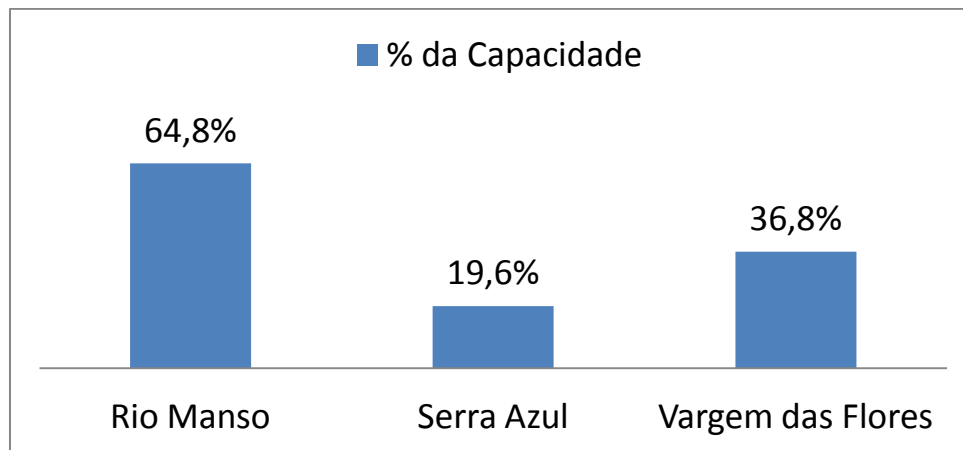
Tabela 1- Reservatórios do Sistema Interligado Nacional – Dados de 19/10/2017

Bacia	Reservatório	Capacidade	Volume Útil Total (hm <sup>3</sup> )	Volume Morto Total (hm <sup>3</sup> )	Volume Armazenado (hm <sup>3</sup> )	% da Capacidade	Volume Útil Armazenado (hm <sup>3</sup> )	% do Volume Útil Total	Previsão de chuvas para região (para os próximos 7 dias)
GRANDE	FURNAS	22.950,00	17.217,00	5.733,00	8.176,30	35,63%	2.443,30	14,19%	
	MARIMBONDO	6.150,00	5.260,00	890,00	1.490,80	24,24%	600,80	11,42%	
	MASCARENHAS DE MORAIS	4.040,00	2.500,00	1.540,00	2.641,20	65,38%	1.101,20	44,05%	
	ÁGUA VERMELHA	11.027,50	5.169,20	5.858,30	6.666,00	60,45%	807,70	15,63%	
	CAMARGOS	792,00	672,00	120,00	483,4	61,04%	363,40	54,08%	
PARANÁ	ILHA SOLTEIRA	21.059,30	5.515,50	15.543,80	18.226,20	86,55%	2.682,40	48,63%	
PARANAÍBA	SÃO SIMÃO	12.540,00	5.540,00	7.000,00	7.970,80	63,56%	970,80	17,52%	
	ITUMBIARA	17.027,00	12.454,00	4.573,00	5.704,50	33,50%	1.131,50	9,09%	
	NOVA PONTE	12.792,00	10.380,00	2.412,00	4.214,40	32,95%	1.802,40	17,36%	
	EMBORCAÇÃO	17.724,70	13.055,70	4.669,00	6.963,20	39,29%	2.294,20	17,57%	
PARAOPEBA	TRÊS MARIAS	19.528,00	15.278,00	4.250,00	5.844,40	29,93%	1.594,40	10,44%	
PARACATU	QUEIMADO	478,00	389,50	88,50	237,3	49,64%	148,80	38,20%	
STO ANTÔNIO	PORTO ESTRELA	99,00	33,10	65,90	83,8	84,65%	17,90	54,08%	
JEQUITINHONHA	IRAPÉ	5.963,90	3.692,80	2.271,20	2.620,50	43,94%	349,30	9,46%	

Fonte: Agência Nacional de Águas, Sala de Situação. Relatório Diário da Situação Hidráulica – Hidrológica das Usinas hidrelétricas do SIN, Operador Nacional do Sistema.

Obs: Os dados utilizados para o boletim são brutos e estão sujeitos a consistência. Os dados são coletados diretamente do boletim de Acompanhamento dos Reservatórios do Sistema Interligado Nacional, emitido diariamente. Os dados são referentes ao dia anterior à data do boletim . Os dados referentes ao Reservatório de Três Marias são do dia 18/10.

20/10/2017

Tabela 2- Reservatório do Sistema Paraopeba – COPASA- Dados de 20/10/2017

Sistema Paraopeba							
Bacia	Reservatório	Capacidade	Volume			% da Capacidade	Previsão de chuva para a região (para os próximos 7 dias)
			20/10/2015	19/10/2016	20/10/2017		
PARAOPEBA	Rio Manso	148.979.041,17	49.230.127,00	108.382.121,00	96.504.614,00	64,8%	
	Serra Azul	87.942.447,73	6.659.681,00	25.545.808,00	17.274.355,00	19,6%	
	Vargem das Flores	39.086.868,71	8.306.024,00	13.378.326,00	14.393.886,00	36,8%	

Fonte: Companhia de Saneamento de Minas Gerais - COPASA - <http://www.copasatransparente.com.br> – Acesso 20/10/2017

Parceiros:



20/10/2017

