

SALA DE SITUAÇÃO

Acompanhamento dos Principais Reservatórios - MG



Figura 1 - Situação dos Reservatórios do Sistema Integrado Nacional – Dados de 20/07/2017



Figura 2- Reservatórios no Estado de Minas Gerais

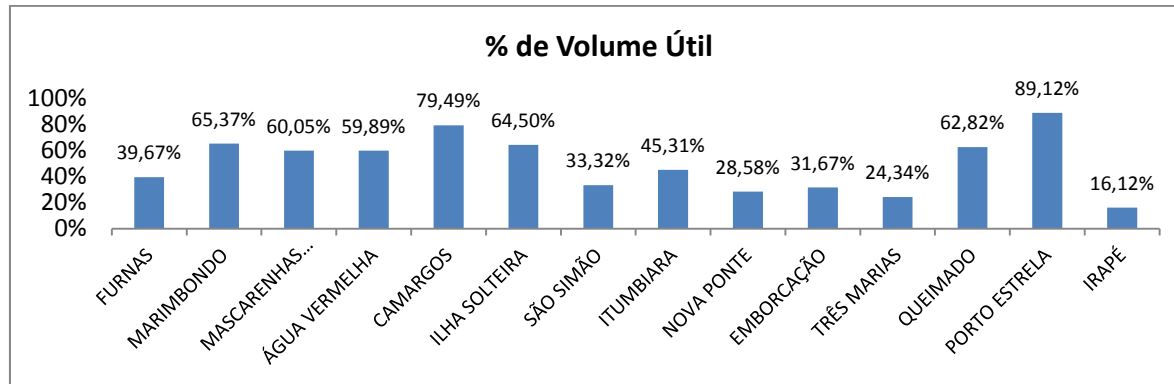

Figura 3 - Situação dos Reservatórios do Sistema Paraopeba – COPASA – Dados de 21/07/2017

21/07/2017

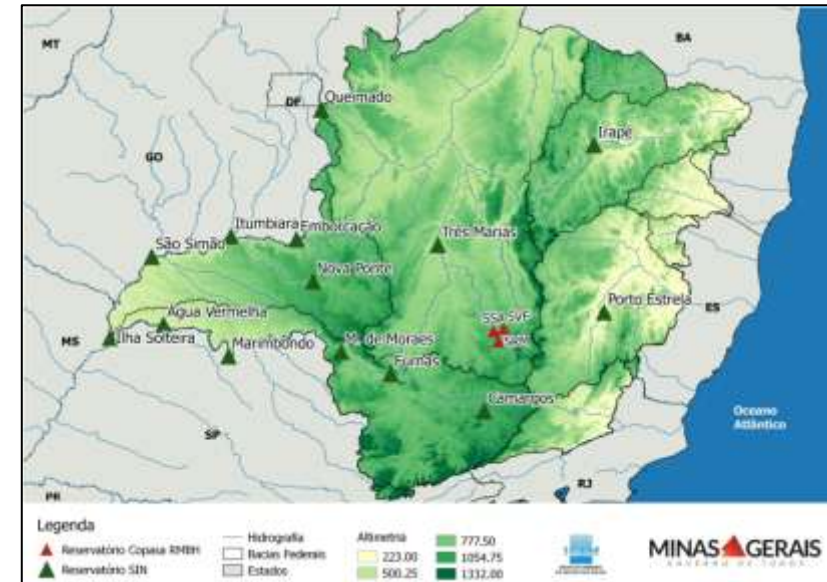
SALA DE SITUAÇÃO

Acompanhamento dos Principais Reservatórios - MG

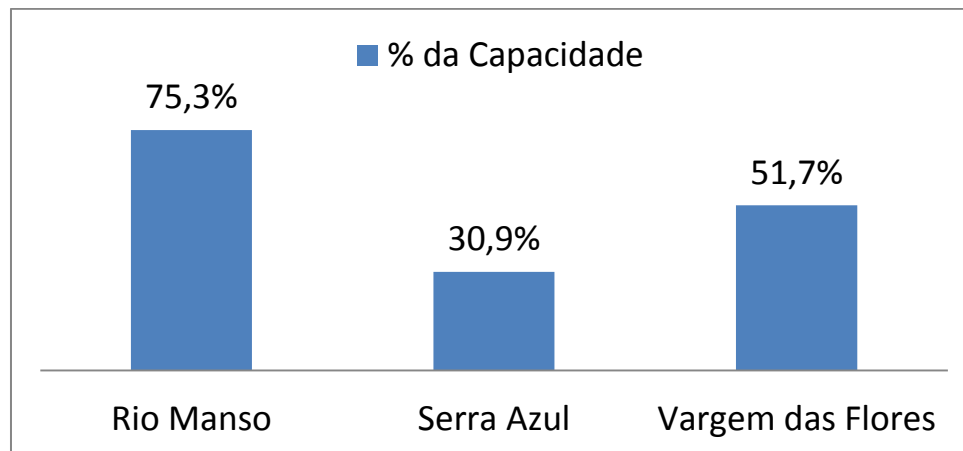
Tabela 1- Reservatórios do Sistema Interligado Nacional – Dados de 20/07/2017

Bacia	Reservatório	Capacidade	Volume Útil Total (hm ³)	Volume Morto Total (hm ³)	Volume Armazenado (hm ³)	% da Capacidade	Volume Útil Armazenado (hm ³)	% do Volume Útil Total	Previsão de chuvas para região (para os próximos 7 dias)
GRANDE	FURNAS	22.950,00	17.217,00	5.733,00	12.562,90	54,74%	6.829,90	39,67%	
	MARIMBONDO	6.150,00	5.260,00	890,00	4.328,50	70,38%	3.438,50	65,37%	
	MASCARENHAS DE MORAIS	4.040,00	2.500,00	1.540,00	3.041,20	75,28%	1.501,20	60,05%	
	ÁGUA VERMELHA	11.027,50	5.169,20	5.858,30	8.954,30	81,20%	3.096,00	59,89%	
	CAMARGOS	792,00	672,00	120,00	654,20	82,60%	534,20	79,49%	
PARANÁ	ILHA SOLTEIRA	21.059,30	5.515,50	15.543,80	19.101,30	90,70%	3.557,50	64,50%	
PARANAÍBA	SÃO SIMÃO	12.540,00	5.540,00	7.000,00	8.846,00	70,54%	1.846,00	33,32%	
	ITUMBIARA	17.027,00	12.454,00	4.573,00	10.215,80	60,00%	5.642,80	45,31%	
	NOVA PONTE	12.792,00	10.380,00	2.412,00	5.379,00	42,05%	2.967,00	28,58%	
	EMBORCAÇÃO	17.724,70	13.055,70	4.669,00	8.803,50	49,67%	4.134,50	31,67%	
PARAOPEBA	TRÊS MARIAS	19.528,00	15.278,00	4.250,00	7.968,40	40,80%	3.718,40	24,34%	
PARACATU	QUEIMADO	478,00	389,50	88,50	333,20	69,71%	244,70	62,82%	
STO ANTÔNIO	PORTO ESTRELA	99,00	33,10	65,90	95,40	96,36%	29,50	89,12%	
JEQUITINHONHA	IRAPÉ	5.963,90	3.692,80	2.271,20	2.866,40	48,06%	595,20	16,12%	

Fonte: Agência Nacional de Águas, Sala de Situação. Relatório Diário da Situação Hidráulica – Hidrológica das Usinas hidrelétricas do SIN, Operador Nacional do Sistema.

Obs: Os dados utilizados para o boletim são brutos e estão sujeitos a consistência. Os dados são coletados diretamente do boletim de Acompanhamento dos Reservatórios do Sistema Interligado Nacional, emitido diariamente. Os dados são referentes ao dia anterior à data do boletim.

21/07/2017

SALA DE SITUAÇÃO

Acompanhamento dos Principais Reservatórios - MG

Tabela 2- Reservatório do Sistema Paraopeba – COPASA- Dados de 21/07/2017

Sistema Paraopeba							
Bacia	Reservatório	Capacidade	Volume			% da Capacidade	Previsão de chuva para a região (para os próximos 7 dias)
			21/07/2015	20/07/2016	21/07/2017		
PARAOPEBA	Rio Manso	148.979.041,17	66.611.738,00	114.529.011,00	112.232.637,00	75,3%	
	Serra Azul	87.942.447,73	12.514.355,00	29.595.863,00	27.146.305,00	30,9%	
	Vargem das Flores	39.086.868,71	13.350.673,00	16.731.466,00	20.223.149,00	51,7%	

Fonte: Companhia de Saneamento de Minas Gerais - COPASA - <http://www.copasatransparente.com.br> – Acesso 21/07/2017

Parceiros:



21/07/2017