

SALA DE SITUAÇÃO

Boletim Diário de Acompanhamento Hidrológico

SÃO FRANCISCO

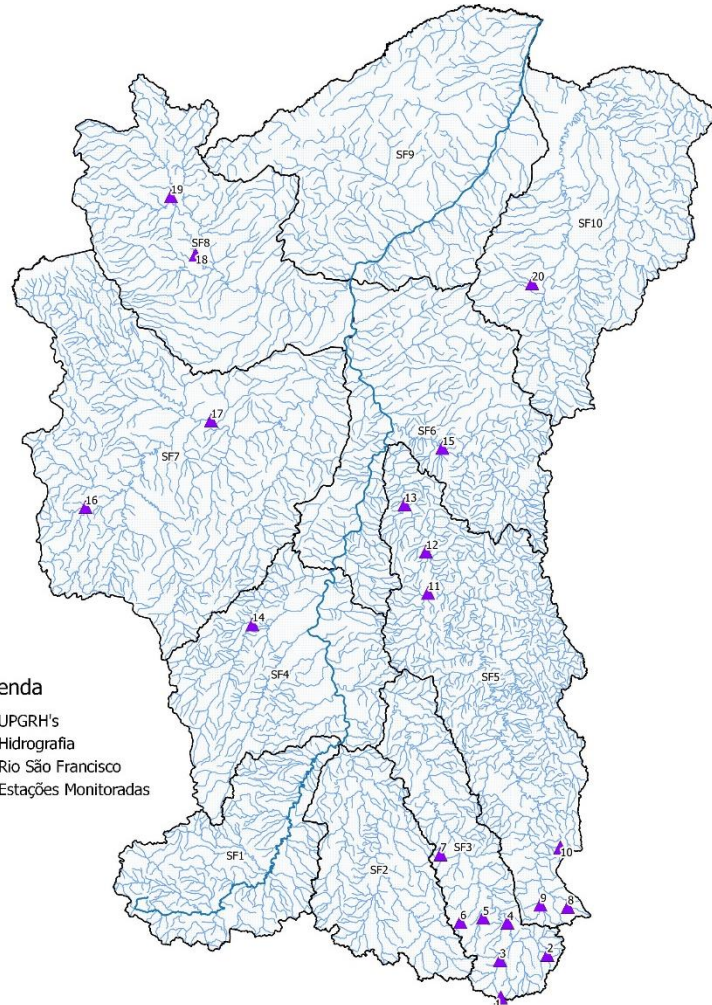

Legenda

- UPGRH's
- Hidrografia
- Rio São Francisco
- ▲ Estações Monitoradas

RIO URUCUIA (SF8)

Nº	Código	Estação	Cota (cm) 05/11/2020	Varição de Cota*	Chuva (mm) 04/11/2020
18	43429998	Arinos Montante	307	44	SD
19	43300000	Fazenda Carvalho	403	-42	SD

RIO PARACATÚ (SF7)

Nº	Código	Estação	Cota (cm) 05/11/2020	Varição de Cota*	Chuva (mm) 04/11/2020
16	42251000	Fazenda Córrego do Ouro	125	-5	SD
17	42690001	Porto da Extrema	350	-8	SD

ENTORNO DA REPRESA DE TRÊS MARIAS (SF4)

Nº	Código	Estação	Cota (cm) 05/11/2020	Varição de Cota*	Chuva (mm) 04/11/2020
14	41075001	Porto do Passarinho	SD	-	SD

*A variação de cota é diferença entre a cota atual e a cota do dia anterior.

**SD – Sem dados

Obs: As estações **Conselheiro Lafaiete** e **Lagoa Dourada** são apenas pluviométricas.

RIO VERDE GRANDE (SF10)

Nº	Código	Estação	Cota (cm) 05/11/2020	Varição de Cota*	Chuva (mm) 04/11/2020
20	44350000	Bom Jardim	SD	-	SD

RIOS JEQUITAÍ E PACUÍ (SF6)

Nº	Código	Estação	Cota (cm) 05/11/2020	Varição de Cota*	Chuva (mm) 04/11/2020
15	42145498	Fazenda Umurana Montante	275	1	SD

RIO DAS VELHAS (SF5)

Nº	Código	Estação	Cota (cm) 05/11/2020	Varição de Cota*	Chuva (mm) 04/11/2020
8	41151000	Faz. Água Limpa Jusante	51	-3	9,2
9	41180000	Itabirito Linígrafo	99	-22	8,8
10	41210000	Caeté	32	-5	0
11	41940000	Ponte do Bicudo	139	-33	SD
12	41955000	Lassance	329	-41	0
13	41990000	Várzea da Palma	SD	-	SD

RIO PARAOPÉBA (SF3)

Nº	Código	Estação	Cota (cm) 05/11/2020	Varição de Cota*	Chuva (mm) 04/11/2020
3	40680000	Entre Rios de Minas	162	5	6,6
4	40710000	Belo Vale	192	34	18
5	40712500	Bonfim	SD	-	SD
6	40755000	Crucilândia	SD	-	SD
7	40800001	Ponte Nova do Paraopeba	SD	-	10,4

RIO PARAOPÉBA (SF3)

Nº	Código	Estação	Chuva (mm) 04/11/2020
1	2044079	Lagoa Dourada	2,6
2	2043005	Conselheiro Lafaiete	11,6

SALA DE SITUAÇÃO

Boletim Diário de Acompanhamento Hidrológico

ALTO RIO JEQUITINHONHA (JQ1)

Nº	Código	Estação	Cota (cm) 05/11/2020	Variação de Cota*	Chuva (mm) 04/11/2020
6	54110002	Fazenda Jambeiro - Grão Mogol	257	-72	SD

RIO ARAÇUAÍ (JQ2)

Nº	Código	Estação	Cota (cm) 05/11/2020	Variação de Cota*	Chuva (mm) 04/11/2020
5	54230000	Carbonita	SD	-	SD
7	54500000	Araçuaí	177	-49	SD

MÉDIO E BAIXO JEQUITINHONHA (JQ3)

Nº	Código	Estação	Cota (cm) 05/11/2020	Variação de Cota*	Chuva (mm) 04/11/2020
8	54730005	Fazenda Boa Sorte Jusante	SD	-	SD

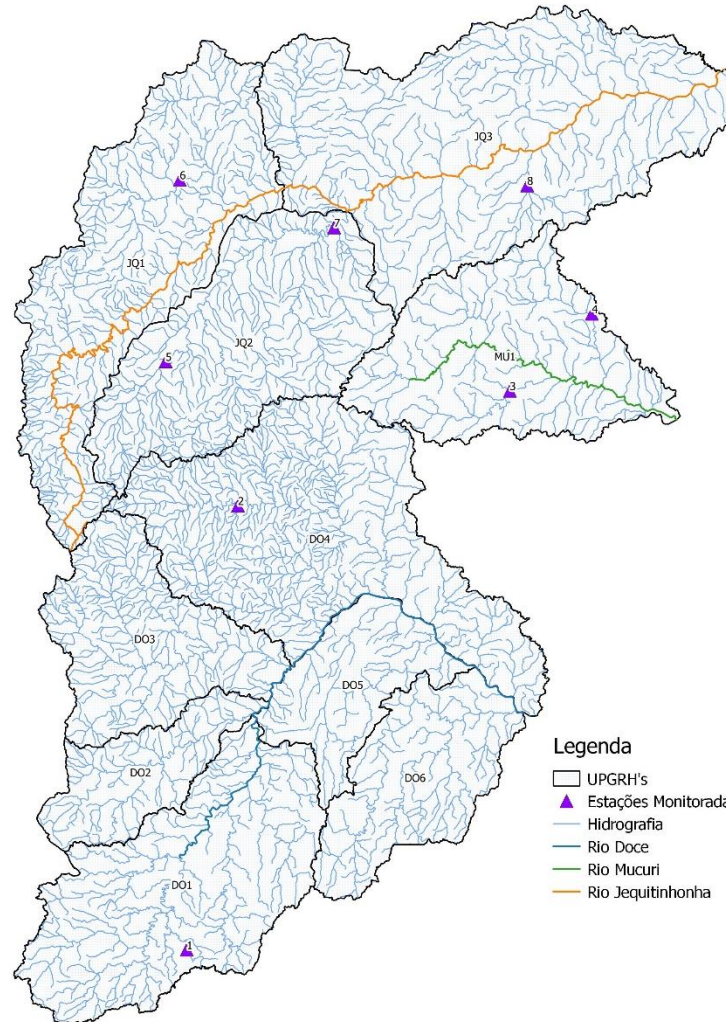

RIO MUCURI (MU1)

Nº	Código	Estação	Cota (cm) 05/11/2020	Variação de Cota*	Chuva (mm) 04/11/2020
3	55610000	Francisco Sá	SD	-	SD
4	55660000	São Pedro do Pampã	118	9	SD

RIO SUAÇUÍ GRANDE (DO4)

Nº	Código	Estação	Cota (cm) 05/11/2020	Variação de Cota*	Chuva (mm) 04/11/2020
2	56860000	São Pedro do Suaçuí	107	-18	0,4

RIO PIRANGA (DO1)

Nº	Código	Estação	Cota (cm) 05/11/2020	Variação de Cota*	Chuva (mm) 04/11/2020
1	56083000	Viçosa Hidro	SD	-	SD

JEQUITINHONHA, MUCURI E DOCE

*A variação de cota é diferença entre a cota atual e a cota do dia anterior.

**SD – Sem dados.

SALA DE SITUAÇÃO

Boletim Diário de Acompanhamento Hidrológico

BAIXO RIO PARANAÍBA (PN3)

Nº	Código	Estação	Cota (cm) 05/11/2020	Variação de Cota*	Chuva (mm) 04/11/2020
12	60850000	Fazenda Buriti do Prata	SD	-	SD

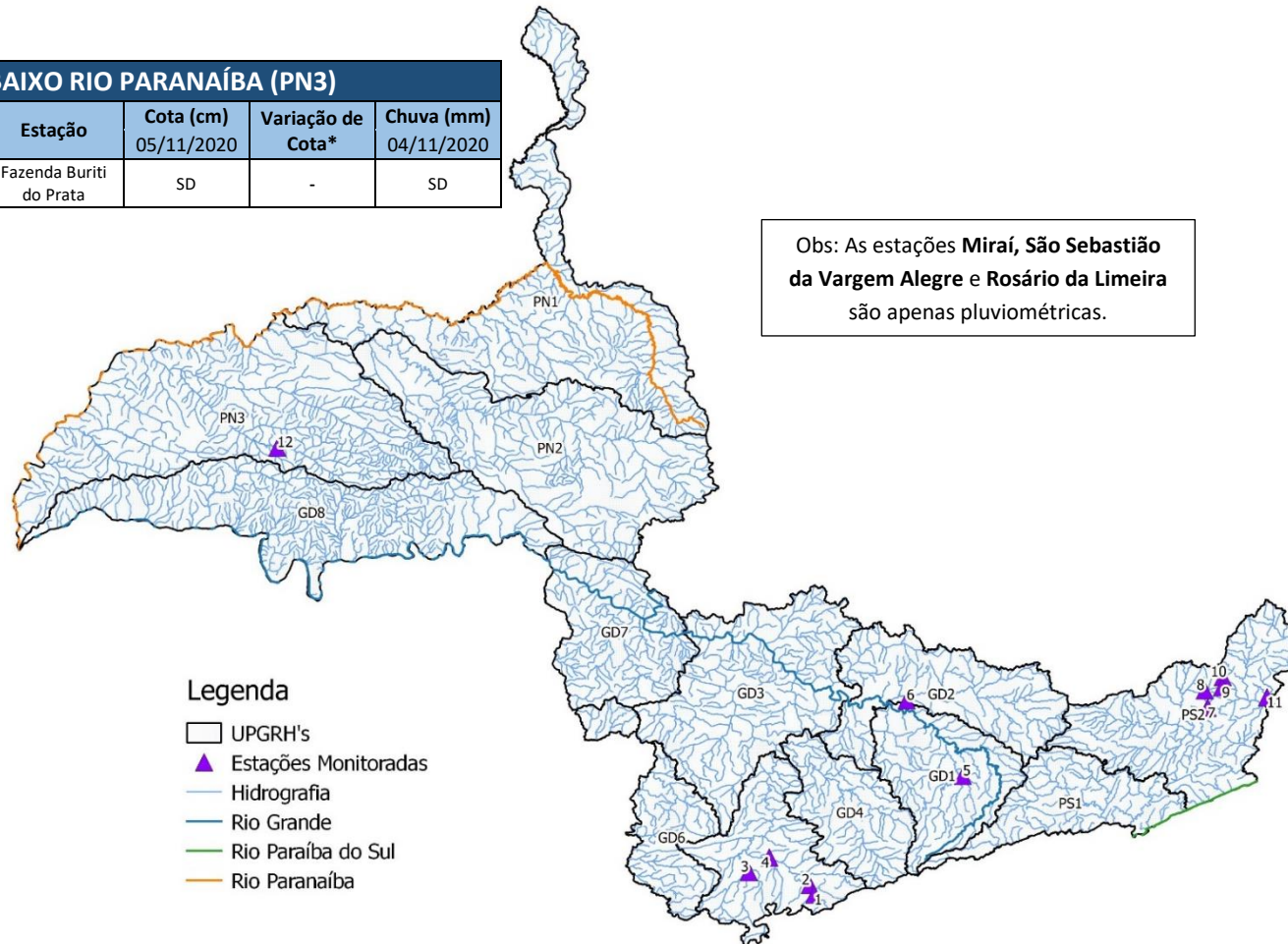

Obs: As estações **Miraí, São Sebastião da Vargem Alegre e Rosário da Limeira** são apenas pluviométricas.

Legenda

- UPGRH's
- ▲ Estações Monitoradas
- Hidrografia
- Rio Grande
- Rio Paraíba do Sul
- Rio Paranaíba

PARAÍBA DO SUL, GRANDE E PARANAÍBA

*A variação de cota é diferença entre a cota atual e a cota do dia anterior.

**SD – Sem dados.

RIO SAPUCAÍ (GD5)

Nº	Código	Estação	Cota (cm) 05/11/2020	Variação de Cota*	Chuva (mm) 04/11/2020
1	61260000	Bicas	SD	-	SD
2	61271000	Itajubá	47	-2	0,4
3	61370000	Ponte do Rodrigues	37	2	0
4	61305000	Santa Rita do Sapucaí	SD	-	SD

ALTO RIO GRANDE (GD1)

Nº	Código	Estação	Cota (cm) 05/11/2020	Variação de Cota*	Chuva (mm) 04/11/2020
5	61060000	Fazenda Laranjeiras	SD	-	SD

RIO DAS MORTES (GD2)

Nº	Código	Estação	Cota (cm) 05/11/2020	Variação de Cota*	Chuva (mm) 04/11/2020
6	61135000	Ibituruna	175	14	0,2

RIOS POMBA E MURIAÉ (PS2)

Nº	Código	Estação	Cota (cm) 05/11/2020	Variação de Cota*	Chuva (mm) 04/11/2020
9	58910000	Fazenda Umbaúbas	SD	20	4,4
11	58921500	Eugenópolis	SD	-	0,8

RIOS POMBA E MURIAÉ (PS2)

Nº	Código	Estação	Chuva (mm) 04/11/2020
7	2142097	Miraí	SD
8	2142096	São Sebastião da Vargem Alegre	7
10	2042051	Rosário da Limeira	SD