

SALA DE SITUAÇÃO

Boletim Diário de Acompanhamento Hidrológico

SÃO FRANCISCO

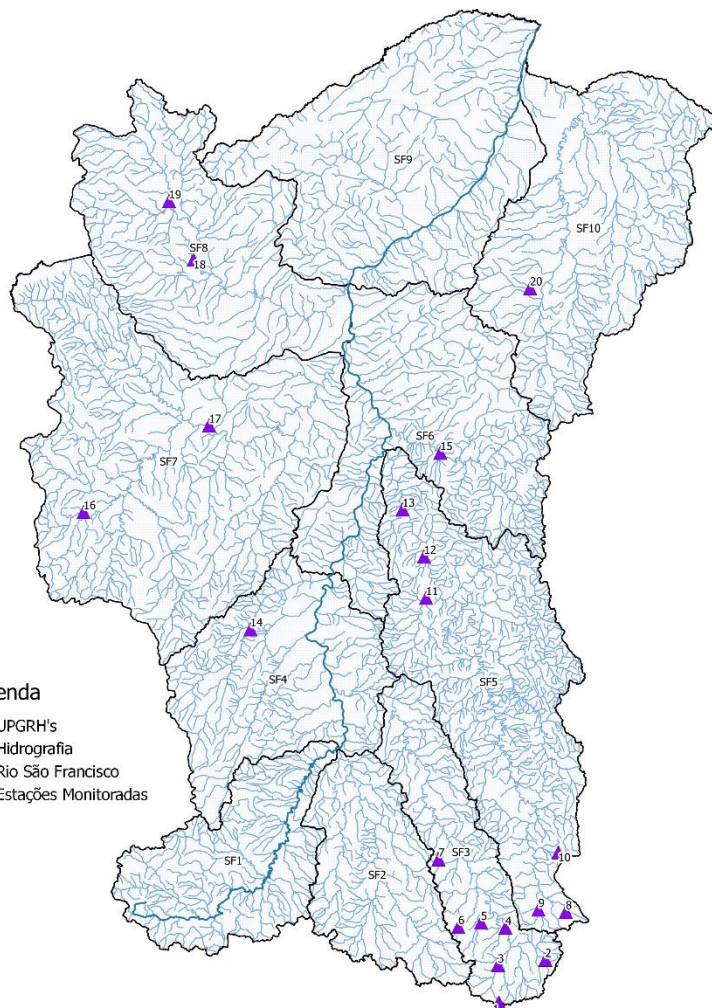

Legenda

- UPGRH's
- Hidrografia
- Rio São Francisco
- Estações Monitoradas

RIO URUCUIA (SF8)

Nº	Código	Estação	Cota (cm) 22/11/2019	Variação de Cota*	Chuva (mm) 21/11/2019
18	43429998	Arinos Montante	SD	-	0,4
19	43300000	Fazenda Carvalho	282	-29	0,2

RIO PARACATÚ (SF7)

Nº	Código	Estação	Cota (cm) 22/11/2019	Variação de Cota*	Chuva (mm) 21/11/2019
16	42251000	Fazenda Córrego do Ouro	66	-7	0,2
17	42690001	Porto da Extrema	304	-72	0

ENTORNO DA REPRESA DE TRÊS MARIAS (SF4)

Nº	Código	Estação	Cota (cm) 22/11/2019	Variação de Cota*	Chuva (mm) 21/11/2019
14	41075001	Porto do Passarinho	73	-7	0

*A variação de cota é diferença entre a cota atual e a cota do dia anterior.

**SD – Sem dados

Obs: As estações **Conselheiro Lafaiete** e **Lagoa Dourada** são apenas pluviométricas.

RIO VERDE GRANDE (SF10)

Nº	Código	Estação	Cota (cm) 22/11/2019	Variação de Cota*	Chuva (mm) 21/11/2019
20	44350000	Bom Jardim	SD	-	SD

RIOS JEQUITÁI E PACUÍ (SF6)

Nº	Código	Estação	Cota (cm) 22/11/2019	Variação de Cota*	Chuva (mm) 21/11/2019
15	42145498	Fazenda Uburana Montante	SD	-	0

RIO DAS VELHAS (SF5)

Nº	Código	Estação	Cota (cm) 22/11/2019	Variação de Cota*	Chuva (mm) 21/11/2019
8	41151000	Faz. Água Limpa Jusante	102	9	7,6
9	41180000	Itabirito Linígrafo	109	-1	0,4
10	41210000	Caeté	52	13	6,4
11	41940000	Ponte do Bicudo	106	16	0
12	41955000	Lassance	290	24	28,2
13	41990000	Várzea da Palma	183	9	0

RIO PARAOPÉBA (SF3)

Nº	Código	Estação	Cota (cm) 22/11/2019	Variação de Cota*	Chuva (mm) 21/11/2019
3	40680000	Entre Rios de Minas	177	-6	0
4	40710000	Belo Vale	SD	-	SD
5	40712500	Bonfim	85	-7	0
6	40755000	Crucilândia	86	-1	1,8
7	40800001	Ponte Nova do Paraopeba	131	-18	0

RIO PARAOPÉBA (SF3)

Nº	Código	Estação	Chuva (mm) 21/11/2019
1	2044079	Lagoa Dourada	0
2	2043005	Conselheiro Lafaiete	0,8

SALA DE SITUAÇÃO

Boletim Diário de Acompanhamento Hidrológico

ALTO RIO JEQUITINHONHA (JQ1)

Nº	Código	Estação	Cota (cm) 22/11/2019	Variação de Cota*	Chuva (mm) 21/11/2019
6	54110002	Fazenda Jambeiro - Grão Mogol	118	1	0

RIO ARAÇUAÍ (JQ2)

Nº	Código	Estação	Cota (cm) 22/11/2019	Variação de Cota*	Chuva (mm) 21/11/2019
5	54230000	Carbonita	178	28	0,4
7	54500000	Araçuaí	60	8	0

MÉDIO E BAIXO JEQUITINHONHA (JQ3)

Nº	Código	Estação	Cota (cm) 22/11/2019	Variação de Cota*	Chuva (mm) 21/11/2019
8	54730005	Fazenda Boa Sorte Jusante	SD	-	3,2

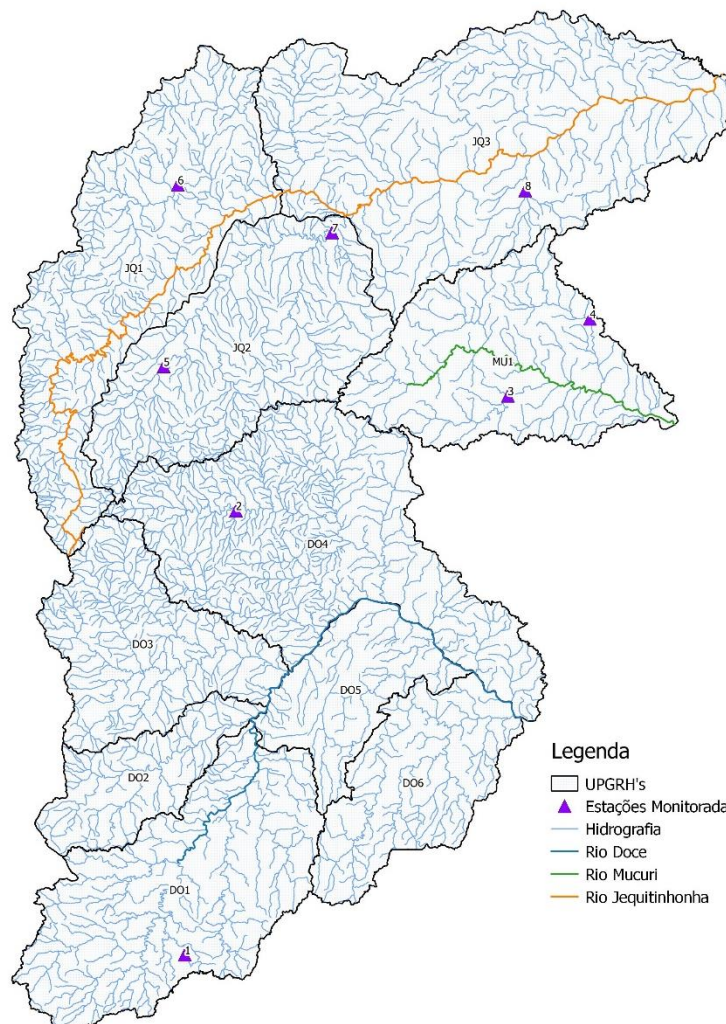

Legenda

- UPGRH's
- ▲ Estações Monitoradas
- Hidrografia
- Rio Doce
- Rio Mucuri
- Rio Jequitinhonha

RIO MUCURI (MU1)

Nº	Código	Estação	Cota (cm) 22/11/2019	Variação de Cota*	Chuva (mm) 21/11/2019
3	55610000	Francisco Sá	28	-1	23
4	55660000	São Pedro do Pampã	SD	-	0,2

RIO SUAÇUÍ GRANDE (DO4)

Nº	Código	Estação	Cota (cm) 22/11/2019	Variação de Cota*	Chuva (mm) 21/11/2019
2	56860000	São Pedro do Suaçuí	SD	-	0,6

RIO PIRANGA (DO1)

Nº	Código	Estação	Cota (cm) 22/11/2019	Variação de Cota*	Chuva (mm) 21/11/2019
1	56083000	Viçosa Hidro	22	6	18,2

JEQUITINHONHA, MUCURI E DOCE

*A variação de cota é diferença entre a cota atual e a cota do dia anterior.

**SD – Sem dados.

SALA DE SITUAÇÃO

Boletim Diário de Acompanhamento Hidrológico

BAIXO RIO PARANAÍBA (PN3)

Nº	Código	Estação	Cota (cm) 22/11/2019	Variação de Cota*	Chuva (mm) 21/11/2019
12	60850000	Fazenda Buriti do Prata	65	0	9

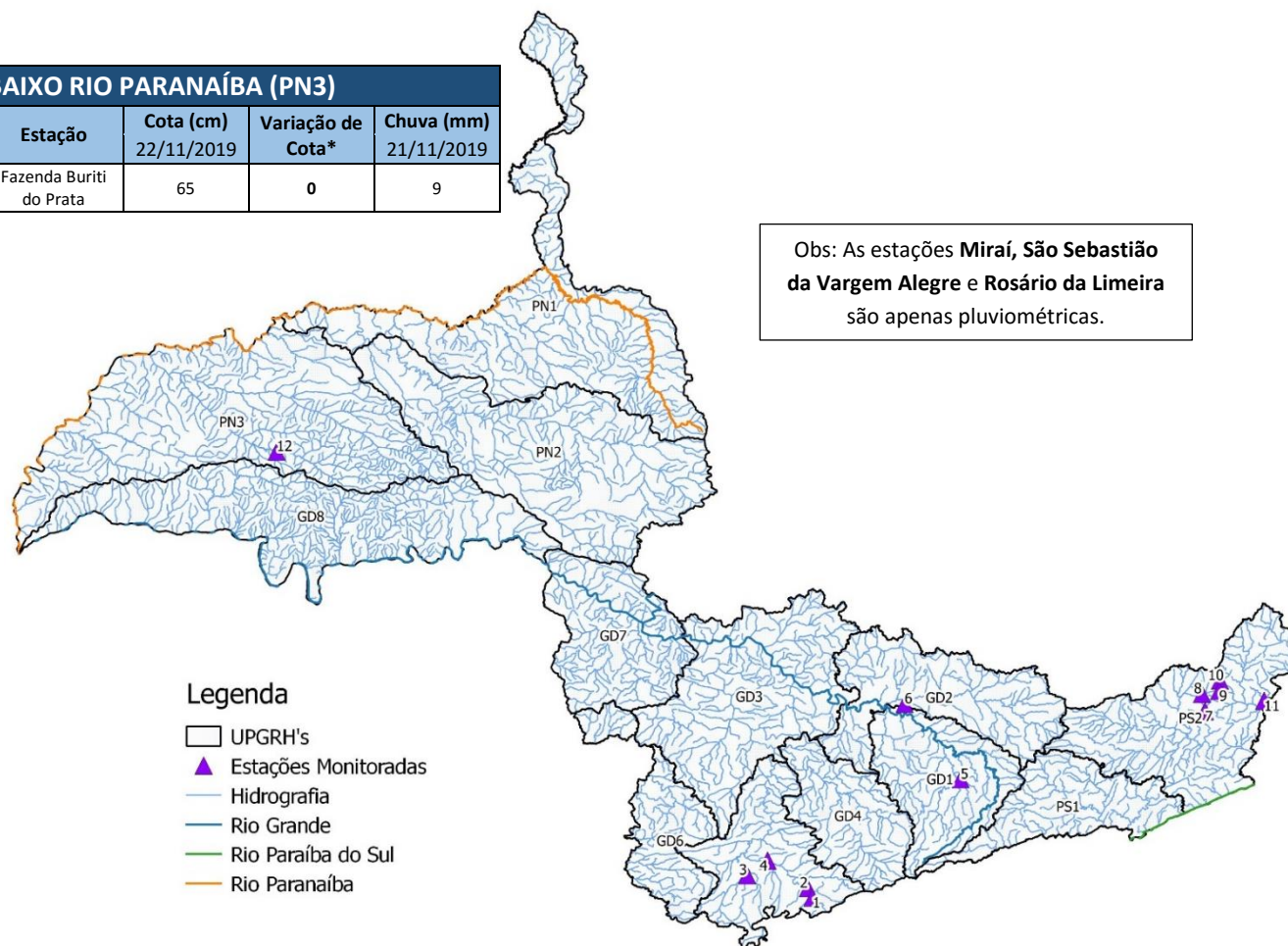

Legenda

- UPGRH's
- ▲ Estações Monitoradas
- Hidrografia
- Rio Grande
- Rio Paraíba do Sul
- Rio Paranaíba

Obs: As estações **Mirai, São Sebastião da Vargem Alegre e Rosário da Limeira** são apenas pluviométricas.

PARAÍBA DO SUL, GRANDE E PARANAÍBA

*A variação de cota é diferença entre a cota atual e a cota do dia anterior.

**SD – Sem dados.

RIO SAPUCAÍ (GD5)

Nº	Código	Estação	Cota (cm) 22/11/2019	Variação de Cota*	Chuva (mm) 21/11/2019
1	61260000	Bicas	SD	-	SD
2	61271000	Itajubá	51	-10	0
3	61370000	Ponte do Rodrigues	SD	-	SD
4	61305000	Santa Rita do Sapucaí	51	-10	0

ALTO RIO GRANDE (GD1)

Nº	Código	Estação	Cota (cm) 22/11/2019	Variação de Cota*	Chuva (mm) 21/11/2019
5	61060000	Fazenda Laranjeiras	99	-5	0,2

RIO DAS MORTES (GD2)

Nº	Código	Estação	Cota (cm) 22/11/2019	Variação de Cota*	Chuva (mm) 21/11/2019
6	61135000	Ibituruna	SD	-	SD

RIOS POMBA E MURIAÉ (PS2)

Nº	Código	Estação	Cota (cm) 22/11/2019	Variação de Cota*	Chuva (mm) 21/11/2019
9	58910000	Fazenda Umbaúbas	247	-47	11,4
11	58921500	Eugenópolis	350	107	24,8

RIOS POMBA E MURIAÉ (PS2)

Nº	Código	Estação	Chuva (mm) 21/11/2019
7	2142097	Mirai	10,6
8	2142096	São Sebastião da Vargem Alegre	11,4
10	2042051	Rosário da Limeira	6,6